

Rapport de mission de repérage des matériaux et produits contenant de l'amiante avant réalisation de travaux

Norme NF X 46-020 V .2017

23 SQUARE BEAUREGARD

LOGEMENT 1
77140 NEMOURS



A \ INFORMATIONS GENERALES

A.1 \ DESIGNATION DU BÂTIMENT

Nature du bâtiment :	LOGEMENTS COLLECTIFS	Adresse :	23 SQUARE BEAUREGARD 77140 NEMOURS
Date du permis de construire ou date de construction		Bâtiment :	
Etage :		Porte :	LOGEMENT 1
Ref Cadastrale :	NC	Propriété de :	OPH77 10 AVENUE CHARLES PEGUY 77000 MELUN

A.2 \ DESIGNATION DU DONNEUR D'ORDRE

Nom :	OPH77	Documents remis :	
Adresse :	10 AVENUE CHARLES PEGUY 77000 MELUN	Moyens mis à disposition :	

A.3 \ EXECUTION DE LA MISSION

RAPPORT N° :	20LAY0001	Laboratoire d'Analyses :	ITGA
Repérage réalisé le :	03/07/2019	Adresse laboratoire :	3 RUE ARMAND HERPIN LACROIX - CS 46537 35065 RENNES CEDEX
Accompagnateur :		Numéro d'accréditation :	1-5967
Par :	Serge TAVARES	Organisme d'assurance professionnelle :	AXA France
N° certificat :	DTI3472	Adresse assurance :	313 Terrasses de l'Arche 92727 NANTERRE CEDEX
Date d'obtention :	20/08/2018	N° de contrat d'assurance :	10158549604
Organisme certificateur		Date de validité :	31/12/2019

B \ CACHET DU DIAGNOSTIQUEUR

FAIT LE 21/07/2019

Cabinet : EXPERT HABITAT & INDUSTRIE INGENIERIE

Nom du responsable : **DE TINGUY Emmanuel**

Nom du diagnostiqueur : **Serge TAVARES**



C\ SOMMAIRE

Table des matières

A \ INFORMATIONS GENERALES	2
A.1 \ DESIGNATION DU BÂTIMENT	2
A.2 \ DESIGNATION DU DONNEUR D'ORDRE	2
A.3 \ EXECUTION DE LA MISSION.....	2
B \ CACHET DU DIAGNOSTIQUEUR	2
C \ SOMMAIRE	3
D \ CONCLUSIONS	4
E \ PROGRAMME DE REPERAGE	6
F \ CONDITIONS DE REALISATION DU REPERAGE	8
G \ RAPPORTS PRECEDENTS.....	8
H \ RESULTATS DETAILLES DU REPERAGE	9
ANNEXE 1 – PHOTOS DES ELEMENTS AMIANTES ET/OU NON AMIANTES.....	24
ANNEXE 3 – PROCES VERBAUX D'ANALYSES.....	30
ATTESTATION(S).....	32
CERTIFICAT DE COMPETENCES	33

D\ CONCLUSIONS

Dans le cadre de la mission décrite en tête de rapport, il a été repéré des matériaux et produits contenant de l'amiante

PIECE	ETAGE	ELEMENTS	DESCRIPTIF LABORATOIRE	REPERAGE	Echantillon	METHODE	ETAT	RESULTAT
Placard 1	Rez de chaussée	Dalle de sol	Dalle dure cassante beige	Sol	20LAY0001P003	RESULTAT ANALYSE	DEGRADATION PARTIELLE	Fr1:Amiante détecté (Chrysotile)
Placard 1	Rez de chaussée	Dalle de sol	Colle bitumineuse noire + ragréage gris non séparable + sous couche de ragréage blanche en faible quantité non séparable	Sol	20LAY0001P003	RESULTAT ANALYSE	DEGRADATION PARTIELLE	Fr2:Amiante détecté (Chrysotile)
Chambre 2	Rez de chaussée	Dalle de sol	Dalle dure cassante beige	Sol	20LAY0001P003	ZPSO	DEGRADATION PARTIELLE	Fr1:Amiante détecté (Chrysotile)
Chambre 2	Rez de chaussée	Dalle de sol	Colle bitumineuse noire + ragréage gris non séparable + sous couche de ragréage blanche en faible quantité non séparable	Sol	20LAY0001P003	ZPSO	DEGRADATION PARTIELLE	Fr2:Amiante détecté (Chrysotile)
Entrée	Rez de chaussée	Dalle de sol	Dalle dure cassante beige	Sol	20LAY0001P003	ZPSO	DEGRADATION PARTIELLE	Fr1:Amiante détecté (Chrysotile)

PIECE	ETAGE	ELEMENTS	DESCRIPTIF LABORATOIRE	REPERAGE	Echantillon	METHODE	ETAT	RESULTAT
Entrée	Rez de chaussée	Dalle de sol	Colle bitumineuse noire + ragréage gris non séparable + sous couche de ragréage blanche en faible quantité non séparable	Sol	20LAY0001P003	ZPSO	DEGRADATION PARTIELLE	Fr2:Amiante détecté (Chrysotile)
Placard 3	Rez de chaussée	Dalle de sol	Dalle dure cassante beige	Sol	20LAY0001P003	ZPSO	DEGRADATION PARTIELLE	Fr1:Amiante détecté (Chrysotile)
Placard 3	Rez de chaussée	Dalle de sol	Colle bitumineuse noire + ragréage gris non séparable + sous couche de ragréage blanche en faible quantité non séparable	Sol	20LAY0001P003	ZPSO	DEGRADATION PARTIELLE	Fr2:Amiante détecté (Chrysotile)
Placard 4	Rez de chaussée	Dalle de sol	Dalle dure cassante beige	Sol	20LAY0001P003	ZPSO	DEGRADATION PARTIELLE	Fr1:Amiante détecté (Chrysotile)
Placard 4	Rez de chaussée	Dalle de sol	Colle bitumineuse noire + ragréage gris non séparable + sous couche de ragréage blanche en faible quantité non séparable	Sol	20LAY0001P003	ZPSO	DEGRADATION PARTIELLE	Fr2:Amiante détecté (Chrysotile)
Séjour	Rez de chaussée	Dalle de sol	Dalle dure cassante beige	Sol	20LAY0001P003	ZPSO	DEGRADATION PARTIELLE	Fr1:Amiante détecté (Chrysotile)

PIECE	ETAGE	ELEMENTS	DESCRIPTIF LABORATOIRE	REPERAGE	Echantillon	METHODE	ETAT	RESULTAT
Séjour	Rez de chaussée	Dalle de sol	Colle bitumineuse noire + ragréage gris non séparable + sous couche de ragréage blanche en faible quantité non séparable	Sol	20LAY0001P003	ZPSO	DEGRADATION PARTIELLE	Fr2:Amiante détecté (Chrysotile)

JP : Jugement Personnel, ZPSO : Zone présentant des similitudes d'Ouvrage

Liste des locaux non visités concernés par les travaux et justification

PIECE	ETAGE	STATUT DE VISITE
NEANT		

Liste des éléments non inspectés et justification

PIECE	ETAGE	ELEMENTS	REPERAGE	RESULTAT
NEANT				

E \ PROGRAMME DE REPERAGE

PIECES CONCERNEES	PERIMETRE DU REPERAGE	REPERAGE	TRAVAUX	ELEMENTS	Echantillonnage	REMARQUES PARTICULIERES
	LOGEMENTS COLLECTIFS		Selon BT			

OFFICE PUBLIC DE L'HABITAT 77		PAGE N° 1
NOM ET ADRESSE DE L'EXPÉDITEUR OFFICE PUBLIC DE L'HABITAT 77 ANT. GATINAIS SEINE & LOING 4 SQUARE COUPERIN CS 40070 Champagne sur 77811 MORET SUR LOING CEDEX Tél: 01 64 14 11 11 Siret: 27770001900015		BON DE TRAVAUX 2019 15324 EXPERT HABITAT INGENIERIE 33 BIS BOULEVARD GAMBETTA 3EME ETAGE 78300 POISSY Téléphone 0321734144
Réf. fournisseur F / 5149 Marché n° 2017 4476 1 Provenance GATINAIS SEINE LOING Objet ENTRETIEN	SERVICE SCE GATINAIS S&L ÉMETTEUR TAHIRI FATIHA	
LOCALISATION Programme 20 NEMOURS - BEAUREGARD Tranche 2 Ensemble P000 Escalier AY Étage 00 Logement 1 Module 20LAY0001 Retrait des clés CHEZ LE LOCATAIRE	ADRESSE MME OU M PHILAVANH PHONEMALA OU KHAMSAVANG 23 SQUARE BEAUREGARD 77140 NEMOURS Tél. personnel 09 52 73 07 75	
DÉLAI D'EXÉCUTION 15 JOURS		PÉRIODE DU 28-06-2019 AU 12-07-2019
ARTICLE AMI50 REPERAGE AMIANTE AVANT TVX - TVX D'ENTRETIEN OU REPARATIONS URGENTS - LOCATAIRE 06.92.27.25.28 AMI73 ANALYSE EN LABORATOIRE - ANALYSE MET ANALYSE DE 1 A 10 PRELEVEMENTS ISSUS SOL CUI+SOL SEJOUR+ MUR SDB+MU SEJOU+ CH+ DALLE POLYSIRENE WC PLAFOND	QUANTITÉ 1,00 4,00	PRIX UNITAIRE H.T. 5,00 48,00
TOTAL H.T.		197,00
H.T. ACTUALISE COEFFICIENT REGIONAL RABAIS TOTAL H.T. T.V.A. 20,00 %		39,40 TOTAL T.T.C. 236,40
AFFECTATION BUDGÉTAIRE CODE BUDGET RUBRIQUE INSTANCES LIBELLÉ DU POSTE BUDGÉTAIRE MONTANT T.T.C. 1 HONAMIA A760 ASUD SUD HONORAIRES DIAG AMIANTE 236,40		CODES STRUCTURE ET SCHÉMA : ENTLOG
AFFECTATION ANALYTIQUE CODE BUDGET RÉFÉRENCES PATRIMOINE RÉFÉRENCES OCCUPANT MONTANT T.T.C. 1 HONAMIA 20 2 P000 AY 20LAY0001 L6000587 PHILAVANH PHONEMALA OU KHAMS 236,40		
Voir en page 2 la suite du BON DE TRAVAUX 2019 15324		
ORIGINAL À CONSERVER PAR LE DESTINATAIRE		

ELEMENTS A SONDER OU A ANALYSER NON PRESENTS:

Rapport N° : 20LAY0001 03/07/2019

Version : 21/07/2019

7/35

F \ CONDITIONS DE REALISATION DU REPERAGE

Le repérage amiante avant travaux, contient les informations sur la présence d'amiante dans les matériaux et produits du bâtiment afin d'informer les intervenants réalisant des activités ou interventions sur des matériaux et/ou équipements susceptibles de libérer des fibres d'amiante selon la liste citée dans le cadre E.

Il consiste à identifier et localiser, par inspections visuelles et investigations approfondies pouvant être destructives, l'ensemble des matériaux et produits contenant de l'amiante incorporés ou faisant indissociablement corps avec les locaux et les zones de l'immeuble objet des travaux.

Lorsque l'absence de marquages spécifiques ou de documents ne permet pas à l'opérateur de repérage d'attester de la présence ou de la non présence d'amiante dans les matériaux et produits, des prélèvements seront effectués afin de déterminer par analyse la présence ou non d'amiante.

Procédures de prélèvement :

Les prélèvements sur des matériaux ou produits susceptibles de contenir de l'amiante sont réalisés en vertu des dispositions du Code du Travail.

Le matériel de prélèvement est adapté à l'opération à réaliser afin de générer le minimum de poussières. Dans le cas où une émission de poussières est prévisible, le matériau ou produit est mouillé à l'eau à l'endroit du prélèvement (sauf risque électrique) et, si nécessaire, une protection est mise en place au sol ; de même, le point de prélèvement est stabilisé après l'opération (pulvérisation de vernis ou de laque, par exemple).

Pour chaque prélèvement, des outils propres et des gants à usage unique sont utilisés afin d'éliminer tout risque de contamination croisée. Dans tous les cas, les équipements de protection individuelle sont à usage unique.

L'accès à la zone à risque (sphère de 1 à 2 mètres autour du point de prélèvement) est interdit pendant l'opération. Si l'accompagnateur doit s'y tenir, il porte les mêmes équipements de protection individuelle que l'opérateur de repérage.

L'échantillon est immédiatement conditionné, après son prélèvement, dans un double emballage individuel étanche.

Les informations sur toutes les conditions existantes au moment du prélèvement susceptible d'influencer l'interprétation des résultats des analyses (environnement du matériau, contamination éventuelle, etc.) seront, le cas échéant, mentionnées dans la fiche d'identification et de cotation en annexe.

Sens du repérage pour évaluer un local :

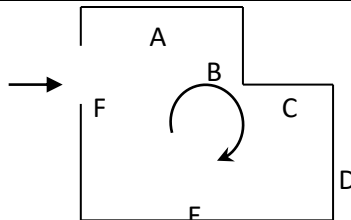

G \ RAPPORTS PRECEDENTS

NEANT

H \ RESULTATS DETAILLES DU REPERAGE

LISTE DES LOCAUX / PARTIES D'IMMEUBLE VISITEES/NON VISITEES CONCERNEES PAR LES TRAVAUX ET JUSTIFICATION

PIECE	ETAGE	JUSTIFICATION	VISITE	TRAVAUX
Chambre 2	RC		OUI	CONCERNEE
Chambre 1	RC		OUI	CONCERNEE
Séjour	RC		OUI	CONCERNEE
Placard 1	RC		OUI	CONCERNEE
Cuisine	RC		OUI	CONCERNEE
Placard 2	RC		OUI	CONCERNEE
Placard 3	RC		OUI	CONCERNEE
Placard 4	RC		OUI	CONCERNEE
WC	RC		OUI	CONCERNEE
Salle de bains	RC		OUI	CONCERNEE
Entrée	RC		OUI	CONCERNEE

DESCRIPTION DES REVETEMENTS EN PLACE AU JOUR DE LA VISITE

PIECE	ETAGE	MUR1	MUR2	MUR3	MUR4	PLANCHER		PORTES	FENETRE1	FENETRE2
						BAS	HAUT			
Chambre 2	RC	Béton				Dalle de sol	Peinture	BOIS	PVC	
Chambre 1	RC	Béton				Sol souple	Peinture	BOIS	PVC	
Séjour	RC	Béton				Dalle de sol	Peinture		PVC	
Placard 1	RC	Béton				Dalle de sol	Peinture	BOIS		
Cuisine	RC	Béton				Carrelage	Peinture	BOIS	PVC	
Placard 2	RC	Béton				Sol souple	Peinture	BOIS		
Placard 3	RC	Béton				Peinture	Peinture	BOIS		
Placard 4	RC	Béton				Dalle de sol	Peinture	BOIS		
WC	RC	Béton				Carrelage	Peinture	BOIS		
Salle de bains	RC	Béton				Carrelage	Peinture		PVC	
Entrée	RC	Béton				Dalle de sol	Peinture	METALLIQUE		

LA LISTE DES MATERIAUX OU PRODUITS CONTENANT DE L'AMIANTE, SUR ZONE DE SIMILITUDE D'OUVRAGE ET SUR JUGEMENT PERSONNEL

PIECE	ETAGE	ELEMENTS	DESCRIPTIF LABORATOIRE	Echantillon	REPERAGE	ETAT	RESULTAT	METHODE
-------	-------	----------	------------------------	-------------	----------	------	----------	---------

PIECE	ETAGE	ELEMENTS	DESCRIPTIF LABORATOIRE	Echantillon	REPERAGE	ETAT	RESULTAT	METHODE
Chambre 2	Rez de chaussée	Dalle de sol	Dalle dure cassante beige	20LAY0001P003	Sol	DEGRADATION PARTIELLE	Fr1:Amiante détecté (Chrysotile)	ZPSO
Chambre 2	Rez de chaussée	Dalle de sol	Colle bitumineuse noire + ragréage gris non séparable + sous couche de ragréage blanche en faible quantité non séparable	20LAY0001P003	Sol	DEGRADATION PARTIELLE	Fr2:Amiante détecté (Chrysotile)	ZPSO
Entrée	Rez de chaussée	Dalle de sol	Dalle dure cassante beige	20LAY0001P003	Sol	DEGRADATION PARTIELLE	Fr1:Amiante détecté (Chrysotile)	ZPSO
Entrée	Rez de chaussée	Dalle de sol	Colle bitumineuse noire + ragréage gris non séparable + sous couche de ragréage blanche en faible quantité non séparable	20LAY0001P003	Sol	DEGRADATION PARTIELLE	Fr2:Amiante détecté (Chrysotile)	ZPSO
Placard 3	Rez de chaussée	Dalle de sol	Dalle dure cassante beige	20LAY0001P003	Sol	DEGRADATION PARTIELLE	Fr1:Amiante détecté (Chrysotile)	ZPSO
Placard 3	Rez de chaussée	Dalle de sol	Colle bitumineuse noire + ragréage gris non séparable + sous couche de ragréage blanche en faible quantité non séparable	20LAY0001P003	Sol	DEGRADATION PARTIELLE	Fr2:Amiante détecté (Chrysotile)	ZPSO
Placard 4	Rez de chaussée	Dalle de sol	Dalle dure cassante beige	20LAY0001P003	Sol	DEGRADATION PARTIELLE	Fr1:Amiante détecté (Chrysotile)	ZPSO

PIECE	ETAGE	ELEMENTS	DESCRIPTIF LABORATOIRE	Echantillon	REPERAGE	ETAT	RESULTAT	METHODE
Placard 4	Rez de chaussée	Dalle de sol	Colle bitumineuse noire + ragréage gris non séparable + sous couche de ragréage blanche en faible quantité non séparable	20LAY0001P003	Sol	DEGRADATION PARTIELLE	Fr2:Amiante détecté (Chrysotile)	ZPSO
Séjour	Rez de chaussée	Dalle de sol	Dalle dure cassante beige	20LAY0001P003	Sol	DEGRADATION PARTIELLE	Fr1:Amiante détecté (Chrysotile)	ZPSO
Séjour	Rez de chaussée	Dalle de sol	Colle bitumineuse noire + ragréage gris non séparable + sous couche de ragréage blanche en faible quantité non séparable	20LAY0001P003	Sol	DEGRADATION PARTIELLE	Fr2:Amiante détecté (Chrysotile)	ZPSO

JP : Jugement Personnel, ZPSO : Zone présentant des similitudes d'Ouvrage

LA LISTE DES MATERIAUX OU PRODUITS CONTENANT DE L'AMIANTE, APRES ANALYSE

PIECE	ETAGE	ELEMENTS	DESCRIPTIF LABORATOIRE	Echantillon	REPERAGE	ETAT	RESULTAT
Placard 1	Rez de chaussée	Dalle de sol	Dalle dure cassante beige	20LAY0001P003	Sol	DEGRADATION PARTIELLE	Fr1:Amiante détecté (Chrysotile)
Placard 1	Rez de chaussée	Dalle de sol	Colle bitumineuse noire + ragréage gris non séparable + sous couche de ragréage blanche en faible quantité non séparable	20LAY0001P003	Sol	DEGRADATION PARTIELLE	Fr2:Amiante détecté (Chrysotile)

JP : Jugement Personnel, ZPSO : Zone présentant des similitudes d'Ouvrage

LA LISTE DES MATERIAUX SUSCEPTIBLES DE CONTENIR DE L'AMIANTE, MAIS N'EN CONTENANT PAS.

PIECE	ETAGE	ELEMENTS	DESCRIPTIF LABORATOIRE	Echantillon	REPERAGE	ETAT	RESULTAT	METHODE
-------	-------	----------	------------------------	-------------	----------	------	----------	---------

PIECE	ETAGE	ELEMENTS	DESCRIPTIF LABORATOIRE	Echantillon	REPERAGE	ETAT	RESULTAT	METHODE
Cuisine	Rez de chaussé e	Colle carrelage	Carrelage	20LAY0001P00 1	Sol	DEGRADATIO N PARTIELLE	Fr1:Amiant e non détecté	RESULTAT ANALYSE
Cuisine	Rez de chaussé e	Colle carrelage	Colle grise hétérogène + joint cassant gris non séparable	20LAY0001P00 1	Sol	DEGRADATIO N PARTIELLE	Fr2:Amiant e non détecté	RESULTAT ANALYSE
Salle de bains	Rez de chaussé e	Colle carrelage	Carrelage	20LAY0001P00 1	Sol	DEGRADATIO N PARTIELLE	Fr1:Amiant e non détecté	ZPSO
Salle de bains	Rez de chaussé e	Colle carrelage	Colle grise hétérogène + joint cassant gris non séparable	20LAY0001P00 1	Sol	DEGRADATIO N PARTIELLE	Fr2:Amiant e non détecté	ZPSO
WC	Rez de chaussé e	Colle carrelage	Carrelage	20LAY0001P00 1	Sol	DEGRADATIO N PARTIELLE	Fr1:Amiant e non détecté	ZPSO
WC	Rez de chaussé e	Colle carrelage	Colle grise hétérogène + joint cassant gris non séparable	20LAY0001P00 1	Sol	DEGRADATIO N PARTIELLE	Fr2:Amiant e non détecté	ZPSO
Placard 1	Rez de chaussé e	Enduit / Peinture béton	Matériau gris en vrac non séparable + enduit plâtreux blanc en vrac + peinture non séparable	20LAY0001P00 2	Mur A	DEGRADATIO N PARTIELLE	Amiante non détecté	RESULTAT ANALYSE
Chambre 1	Rez de chaussé e	Enduit / Peinture béton	Matériau gris en vrac non séparable + enduit plâtreux blanc en vrac + peinture non séparable	20LAY0001P00 2	Mur A	DEGRADATIO N PARTIELLE	Amiante non détecté	ZPSO
Chambre 1	Rez de chaussé e	Enduit / Peinture béton	Matériau gris en vrac non séparable + enduit plâtreux blanc en vrac + peinture non séparable	20LAY0001P00 2	Mur B	DEGRADATIO N PARTIELLE	Amiante non détecté	ZPSO

PIECE	ETAGE	ELEMENTS	DESCRIPTIF LABORATOIRE	Echantillon	REPERAGE	ETAT	RESULTAT	METHODE
Chambre 1	Rez de chaussée	Enduit / Peinture béton	Matériau gris en vrac non séparable + enduit plâtreux blanc en vrac + peinture non séparable	20LAY0001P002	Mur C	DEGRADATION PARTIELLE	Amiante non détecté	ZPSO
Chambre 1	Rez de chaussée	Enduit / Peinture béton	Matériau gris en vrac non séparable + enduit plâtreux blanc en vrac + peinture non séparable	20LAY0001P002	Mur D	DEGRADATION PARTIELLE	Amiante non détecté	ZPSO
Chambre 2	Rez de chaussée	Enduit / Peinture béton	Matériau gris en vrac non séparable + enduit plâtreux blanc en vrac + peinture non séparable	20LAY0001P002	Mur A	DEGRADATION PARTIELLE	Amiante non détecté	ZPSO
Chambre 2	Rez de chaussée	Enduit / Peinture béton	Matériau gris en vrac non séparable + enduit plâtreux blanc en vrac + peinture non séparable	20LAY0001P002	Mur B	DEGRADATION PARTIELLE	Amiante non détecté	ZPSO
Chambre 2	Rez de chaussée	Enduit / Peinture béton	Matériau gris en vrac non séparable + enduit plâtreux blanc en vrac + peinture non séparable	20LAY0001P002	Mur C	DEGRADATION PARTIELLE	Amiante non détecté	ZPSO
Chambre 2	Rez de chaussée	Enduit / Peinture béton	Matériau gris en vrac non séparable + enduit plâtreux blanc en vrac + peinture non séparable	20LAY0001P002	Mur D	DEGRADATION PARTIELLE	Amiante non détecté	ZPSO

PIECE	ETAGE	ELEMENTS	DESCRIPTIF LABORATOIR E	Echantillon	REPERAG E	ETAT	RESULTAT	METHOD E
Entrée	Rez de chaussé e	Enduit / Peinture béton	Matériau gris en vrac non séparable + enduit plâtreux blanc en vrac + peinture non séparable	20LAY0001P00 2	Mur A	DEGRADATIO N PARTIELLE	Amiante non détecté	ZPSO
Entrée	Rez de chaussé e	Enduit / Peinture béton	Matériau gris en vrac non séparable + enduit plâtreux blanc en vrac + peinture non séparable	20LAY0001P00 2	Mur B	DEGRADATIO N PARTIELLE	Amiante non détecté	ZPSO
Entrée	Rez de chaussé e	Enduit / Peinture béton	Matériau gris en vrac non séparable + enduit plâtreux blanc en vrac + peinture non séparable	20LAY0001P00 2	Mur C	DEGRADATIO N PARTIELLE	Amiante non détecté	ZPSO
Entrée	Rez de chaussé e	Enduit / Peinture béton	Matériau gris en vrac non séparable + enduit plâtreux blanc en vrac + peinture non séparable	20LAY0001P00 2	Mur D	DEGRADATIO N PARTIELLE	Amiante non détecté	ZPSO
Entrée	Rez de chaussé e	Enduit / Peinture béton	Matériau gris en vrac non séparable + enduit plâtreux blanc en vrac + peinture non séparable	20LAY0001P00 2	Mur E	DEGRADATIO N PARTIELLE	Amiante non détecté	ZPSO
Entrée	Rez de chaussé e	Enduit / Peinture béton	Matériau gris en vrac non séparable + enduit plâtreux blanc en vrac + peinture non séparable	20LAY0001P00 2	Mur F	DEGRADATIO N PARTIELLE	Amiante non détecté	ZPSO

PIECE	ETAGE	ELEMENTS	DESCRIPTIF LABORATOIR E	Echantillon	REPERAG E	ETAT	RESULTAT	METHOD E
Entrée	Rez de chaussé e	Enduit / Peinture béton	Matériau gris en vrac non séparable + enduit plâtreux blanc en vrac + peinture non séparable	20LAY0001P00 2	Mur G	DEGRADATIO N PARTIELLE	Amiante non détecté	ZPSO
Entrée	Rez de chaussé e	Enduit / Peinture béton	Matériau gris en vrac non séparable + enduit plâtreux blanc en vrac + peinture non séparable	20LAY0001P00 2	Mur H	DEGRADATIO N PARTIELLE	Amiante non détecté	ZPSO
Placard 1	Rez de chaussé e	Enduit / Peinture béton	Matériau gris en vrac non séparable + enduit plâtreux blanc en vrac + peinture non séparable	20LAY0001P00 2	Mur B	DEGRADATIO N PARTIELLE	Amiante non détecté	ZPSO
Placard 1	Rez de chaussé e	Enduit / Peinture béton	Matériau gris en vrac non séparable + enduit plâtreux blanc en vrac + peinture non séparable	20LAY0001P00 2	Mur C	DEGRADATIO N PARTIELLE	Amiante non détecté	ZPSO
Placard 1	Rez de chaussé e	Enduit / Peinture béton	Matériau gris en vrac non séparable + enduit plâtreux blanc en vrac + peinture non séparable	20LAY0001P00 2	Mur D	DEGRADATIO N PARTIELLE	Amiante non détecté	ZPSO
Placard 2	Rez de chaussé e	Enduit / Peinture béton	Matériau gris en vrac non séparable + enduit plâtreux blanc en vrac + peinture non séparable	20LAY0001P00 2	Mur A	DEGRADATIO N PARTIELLE	Amiante non détecté	ZPSO

PIECE	ETAGE	ELEMENTS	DESCRIPTIF LABORATOIR E	Echantillon	REPERAG E	ETAT	RESULTAT	METHOD E
Placard 2	Rez de chaussé e	Enduit / Peinture béton	Matériau gris en vrac non séparable + enduit plâtreux blanc en vrac + peinture non séparable	20LAY0001P00 2	Mur B	DEGRADATIO N PARTIELLE	Amiante non détecté	ZPSO
Placard 2	Rez de chaussé e	Enduit / Peinture béton	Matériau gris en vrac non séparable + enduit plâtreux blanc en vrac + peinture non séparable	20LAY0001P00 2	Mur C	DEGRADATIO N PARTIELLE	Amiante non détecté	ZPSO
Placard 2	Rez de chaussé e	Enduit / Peinture béton	Matériau gris en vrac non séparable + enduit plâtreux blanc en vrac + peinture non séparable	20LAY0001P00 2	Mur D	DEGRADATIO N PARTIELLE	Amiante non détecté	ZPSO
Placard 3	Rez de chaussé e	Enduit / Peinture béton	Matériau gris en vrac non séparable + enduit plâtreux blanc en vrac + peinture non séparable	20LAY0001P00 2	Mur A	DEGRADATIO N PARTIELLE	Amiante non détecté	ZPSO
Placard 3	Rez de chaussé e	Enduit / Peinture béton	Matériau gris en vrac non séparable + enduit plâtreux blanc en vrac + peinture non séparable	20LAY0001P00 2	Mur B	DEGRADATIO N PARTIELLE	Amiante non détecté	ZPSO
Placard 3	Rez de chaussé e	Enduit / Peinture béton	Matériau gris en vrac non séparable + enduit plâtreux blanc en vrac + peinture non séparable	20LAY0001P00 2	Mur C	DEGRADATIO N PARTIELLE	Amiante non détecté	ZPSO

PIECE	ETAGE	ELEMENTS	DESCRIPTIF LABORATOIRE	Echantillon	REPERAGE	ETAT	RESULTAT	METHODE
Placard 3	Rez de chaussée	Enduit / Peinture béton	Matériau gris en vrac non séparable + enduit plâtreux blanc en vrac + peinture non séparable	20LAY0001P002	Mur D	DEGRADATION PARTIELLE	Amiante non détecté	ZPSO
Placard 4	Rez de chaussée	Enduit / Peinture béton	Matériau gris en vrac non séparable + enduit plâtreux blanc en vrac + peinture non séparable	20LAY0001P002	Mur A	DEGRADATION PARTIELLE	Amiante non détecté	ZPSO
Placard 4	Rez de chaussée	Enduit / Peinture béton	Matériau gris en vrac non séparable + enduit plâtreux blanc en vrac + peinture non séparable	20LAY0001P002	Mur B	DEGRADATION PARTIELLE	Amiante non détecté	ZPSO
Placard 4	Rez de chaussée	Enduit / Peinture béton	Matériau gris en vrac non séparable + enduit plâtreux blanc en vrac + peinture non séparable	20LAY0001P002	Mur C	DEGRADATION PARTIELLE	Amiante non détecté	ZPSO
Placard 4	Rez de chaussée	Enduit / Peinture béton	Matériau gris en vrac non séparable + enduit plâtreux blanc en vrac + peinture non séparable	20LAY0001P002	Mur D	DEGRADATION PARTIELLE	Amiante non détecté	ZPSO
Séjour	Rez de chaussée	Enduit / Peinture béton	Matériau gris en vrac non séparable + enduit plâtreux blanc en vrac + peinture non séparable	20LAY0001P002	Mur A	DEGRADATION PARTIELLE	Amiante non détecté	ZPSO

PIECE	ETAGE	ELEMENTS	DESCRIPTIF LABORATOIRE	Echantillon	REPERAGE	ETAT	RESULTAT	METHODE
Séjour	Rez de chaussée	Enduit / Peinture béton	Matériau gris en vrac non séparable + enduit plâtreux blanc en vrac + peinture non séparable	20LAY0001P002	Mur B	DEGRADATION PARTIELLE	Amiante non détecté	ZPSO
Séjour	Rez de chaussée	Enduit / Peinture béton	Matériau gris en vrac non séparable + enduit plâtreux blanc en vrac + peinture non séparable	20LAY0001P002	Mur C	DEGRADATION PARTIELLE	Amiante non détecté	ZPSO
Séjour	Rez de chaussée	Enduit / Peinture béton	Matériau gris en vrac non séparable + enduit plâtreux blanc en vrac + peinture non séparable	20LAY0001P002	Mur D	DEGRADATION PARTIELLE	Amiante non détecté	ZPSO
Placard 1	Rez de chaussée	Dalle de sol	Matériau gris hétérogène	20LAY0001P003	Sol	DEGRADATION PARTIELLE	Fr3:Amiante non détecté	RESULTAT ANALYSE
Chambre 2	Rez de chaussée	Dalle de sol	Matériau gris hétérogène	20LAY0001P003	Sol	DEGRADATION PARTIELLE	Fr3:Amiante non détecté	ZPSO
Entrée	Rez de chaussée	Dalle de sol	Matériau gris hétérogène	20LAY0001P003	Sol	DEGRADATION PARTIELLE	Fr3:Amiante non détecté	ZPSO
Placard 3	Rez de chaussée	Dalle de sol	Matériau gris hétérogène	20LAY0001P003	Sol	DEGRADATION PARTIELLE	Fr3:Amiante non détecté	ZPSO
Placard 4	Rez de chaussée	Dalle de sol	Matériau gris hétérogène	20LAY0001P003	Sol	DEGRADATION PARTIELLE	Fr3:Amiante non détecté	ZPSO
Séjour	Rez de chaussée	Dalle de sol	Matériau gris hétérogène	20LAY0001P003	Sol	DEGRADATION PARTIELLE	Fr3:Amiante non détecté	ZPSO

PIECE	ETAGE	ELEMENTS	DESCRIPTIF LABORATOIRE	Echantillon	REPERAGE	ETAT	RESULTAT	METHODE
Cuisine	Rez de chaussé e	Enduit / Peinture béton	Matériau gris en faible quantité non séparable + enduit plâtreux blanc en vrac + peintures multiples non séparable	20LAY0001P004	Mur D	DEGRADATION PARTIELLE	Amiante non détecté	RESULTAT ANALYSE
Cuisine	Rez de chaussé e	Enduit / Peinture béton	Matériau gris en faible quantité non séparable + enduit plâtreux blanc en vrac + peintures multiples non séparable	20LAY0001P004	Mur A	DEGRADATION PARTIELLE	Amiante non détecté	ZPSO
Cuisine	Rez de chaussé e	Enduit / Peinture béton	Matériau gris en faible quantité non séparable + enduit plâtreux blanc en vrac + peintures multiples non séparable	20LAY0001P004	Mur B	DEGRADATION PARTIELLE	Amiante non détecté	ZPSO
Cuisine	Rez de chaussé e	Enduit / Peinture béton	Matériau gris en faible quantité non séparable + enduit plâtreux blanc en vrac + peintures multiples non séparable	20LAY0001P004	Mur C	DEGRADATION PARTIELLE	Amiante non détecté	ZPSO

PIECE	ETAGE	ELEMENTS	DESCRIPTIF LABORATOIRE	Echantillon	REPERAGE	ETAT	RESULTAT	METHODE
Salle de bains	Rez de chaussé e	Enduit / Peinture béton	Matériau gris en faible quantité non séparable + enduit plâtreux blanc en vrac + peintures multiples non séparable	20LAY0001P004	Mur A	DEGRADATION PARTIELLE	Amiante non détecté	ZPSO
Salle de bains	Rez de chaussé e	Enduit / Peinture béton	Matériau gris en faible quantité non séparable + enduit plâtreux blanc en vrac + peintures multiples non séparable	20LAY0001P004	Mur B	DEGRADATION PARTIELLE	Amiante non détecté	ZPSO
Salle de bains	Rez de chaussé e	Enduit / Peinture béton	Matériau gris en faible quantité non séparable + enduit plâtreux blanc en vrac + peintures multiples non séparable	20LAY0001P004	Mur C	DEGRADATION PARTIELLE	Amiante non détecté	ZPSO
Salle de bains	Rez de chaussé e	Enduit / Peinture béton	Matériau gris en faible quantité non séparable + enduit plâtreux blanc en vrac + peintures multiples non séparable	20LAY0001P004	Mur D	DEGRADATION PARTIELLE	Amiante non détecté	ZPSO

PIECE	ETAGE	ELEMENTS	DESCRIPTIF LABORATOIRE	Echantillon	REPERAGE	ETAT	RESULTAT	METHODE
WC	Rez de chaussée	Enduit / Peinture béton	Matériau gris en faible quantité non séparable + enduit plâtreux blanc en vrac + peintures multiples non séparable	20LAY0001P004	Mur A	DEGRADATION PARTIELLE	Amiante non détecté	ZPSO
WC	Rez de chaussée	Enduit / Peinture béton	Matériau gris en faible quantité non séparable + enduit plâtreux blanc en vrac + peintures multiples non séparable	20LAY0001P004	Mur B	DEGRADATION PARTIELLE	Amiante non détecté	ZPSO
WC	Rez de chaussée	Enduit / Peinture béton	Matériau gris en faible quantité non séparable + enduit plâtreux blanc en vrac + peintures multiples non séparable	20LAY0001P004	Mur C	DEGRADATION PARTIELLE	Amiante non détecté	ZPSO
WC	Rez de chaussée	Enduit / Peinture béton	Matériau gris en faible quantité non séparable + enduit plâtreux blanc en vrac + peintures multiples non séparable	20LAY0001P004	Mur D	DEGRADATION PARTIELLE	Amiante non détecté	ZPSO
Cuisine	Rez de chaussée	Enduit / Peinture béton	Enduit plâtreux blanc en vrac + peintures multiples non séparable	20LAY0001P005	Plafond	DEGRADATION PARTIELLE	Amiante non détecté	RESULTAT ANALYSE

PIECE	ETAGE	ELEMENTS	DESCRIPTIF LABORATOIRE	Echantillon	REPERAGE	ETAT	RESULTAT	METHODE
Salle de bains	Rez de chaussée	Enduit / Peinture béton	Enduit plâtreux blanc en vrac + peintures multiples non séparable	20LAY0001P005	Plafond	DEGRADATION PARTIELLE	Amiante non détecté	ZPSO
WC	Rez de chaussée	Enduit / Peinture béton	Enduit plâtreux blanc en vrac + peintures multiples non séparable	20LAY0001P005	Plafond	DEGRADATION PARTIELLE	Amiante non détecté	ZPSO
Placard 2	Rez de chaussée	Revêtement souple	Revêtement souple beige	20LAY0001P007	Sol	DEGRADATION PARTIELLE	Amiante non détecté	RESULTAT ANALYSE
Chambre 1	Rez de chaussée	Revêtement souple	Revêtement cassant bleu	20LAY0001P008	Sol	DEGRADATION PARTIELLE	Fr1:Amiante non détecté	RESULTAT ANALYSE
Chambre 1	Rez de chaussée	Revêtement souple	Colle polymère incolore + peinture en faible quantité avec poussières non séparable	20LAY0001P008	Sol	DEGRADATION PARTIELLE	Fr2:Amiante non détecté	RESULTAT ANALYSE
Entrée	Rez de chaussée	Enduit / Peinture béton	Enduit plâtreux blanc en vrac + peinture non séparable	20LAY0001P009	Plafond	DEGRADATION PARTIELLE	Amiante non détecté	RESULTAT ANALYSE
Chambre 1	Rez de chaussée	Enduit / Peinture béton	Enduit plâtreux blanc en vrac + peinture non séparable	20LAY0001P009	Plafond	DEGRADATION PARTIELLE	Amiante non détecté	ZPSO
Chambre 2	Rez de chaussée	Enduit / Peinture béton	Enduit plâtreux blanc en vrac + peinture non séparable	20LAY0001P009	Plafond	DEGRADATION PARTIELLE	Amiante non détecté	ZPSO
Placard 1	Rez de chaussée	Enduit / Peinture béton	Enduit plâtreux blanc en vrac + peinture non séparable	20LAY0001P009	Plafond	DEGRADATION PARTIELLE	Amiante non détecté	ZPSO

PIECE	ETAGE	ELEMENTS	DESCRIPTIF LABORATOIRE	Echantillon	REPERAGE	ETAT	RESULTAT	METHODE
Placard 2	Rez de chaussée	Enduit / Peinture béton	Enduit plâtreux blanc en vrac + peinture non séparable	20LAY0001P009	Plafond	DEGRADATION PARTIELLE	Amiante non détecté	ZPSO
Placard 3	Rez de chaussée	Enduit / Peinture béton	Enduit plâtreux blanc en vrac + peinture non séparable	20LAY0001P009	Plafond	DEGRADATION PARTIELLE	Amiante non détecté	ZPSO
Placard 4	Rez de chaussée	Enduit / Peinture béton	Enduit plâtreux blanc en vrac + peinture non séparable	20LAY0001P009	Plafond	DEGRADATION PARTIELLE	Amiante non détecté	ZPSO
Séjour	Rez de chaussée	Enduit / Peinture béton	Enduit plâtreux blanc en vrac + peinture non séparable	20LAY0001P009	Plafond	DEGRADATION PARTIELLE	Amiante non détecté	ZPSO

JP : Jugement Personnel, ZPSO : Zone présentant des similitudes d'Ouvrage

ANNEXE 1 – PHOTOS DES ELEMENTS AMIANTES ET/OU NON AMIANTES

PRELEVEMENT : 20LAY0001P001			
NOM DU CLIENT	NUMERO DU DOSSIER		PIECE OU LOCAL
OPH77	20LAY0001 03/07/2019		Cuisine (Rez de chaussée)
ELEMENT	DESCRIPTIF DU LABORATOIRE	DATE DE PRELEVEMENT	NOM DE L'OPERATEUR
Colle carrelage	Carrelage	03/07/2019	TAVARES Serge
LOCALISATION		RESULTAT	
Sol		AmianteNonDetecte	

EMPLACEMENT



PRELEVEMENT : 20LAY0001P001			
NOM DU CLIENT	NUMERO DU DOSSIER		PIECE OU LOCAL
OPH77	20LAY0001 03/07/2019		Cuisine (Rez de chaussée)
ELEMENT	DESCRIPTIF DU LABORATOIRE	DATE DE PRELEVEMENT	NOM DE L'OPERATEUR
Colle carrelage	Colle grise hétérogène + joint cassant gris non séparable	03/07/2019	TAVARES Serge
LOCALISATION		RESULTAT	
Sol		AmianteNonDetecte	

EMPLACEMENT



PRELEVEMENT : 20LAY0001P002			
NOM DU CLIENT	NUMERO DU DOSSIER	PIECE OU LOCAL	
OPH77	20LAY0001 03/07/2019	Placard 1 (Rez de chaussée)	
ELEMENT	DESCRIPTIF DU LABORATOIRE	DATE DE PRELEVEMENT	NOM DE L'OPERATEUR
Enduit / Peinture béton	Matériau gris en vrac non séparable + enduit plâtreux blanc en vrac + peinture non séparable	03/07/2019	TAVARES Serge
LOCALISATION		RESULTAT	
Mur A		AmianteNonDetecte	

EMPLACEMENT



PRELEVEMENT : 20LAY0001P003			
NOM DU CLIENT	NUMERO DU DOSSIER	PIECE OU LOCAL	
OPH77	20LAY0001 03/07/2019	Placard 1 (Rez de chaussée)	
ELEMENT	DESCRIPTIF DU LABORATOIRE	DATE DE PRELEVEMENT	NOM DE L'OPERATEUR
Dalle de sol	Dalle dure cassante beige	03/07/2019	TAVARES Serge
LOCALISATION		RESULTAT	
Sol		AmianteDetecte	

EMPLACEMENT



PRELEVEMENT : 20LAY0001P003			
NOM DU CLIENT	NUMERO DU DOSSIER	PIECE OU LOCAL	
OPH77	20LAY0001 03/07/2019	Placard 1 (Rez de chaussée)	
ELEMENT	DESCRIPTIF DU LABORATOIRE	DATE DE PRELEVEMENT	NOM DE L'OPERATEUR
Dalle de sol	Colle bitumineuse noire + ragréage gris non séparable + sous couche de ragréage blanche en faible quantité non séparable	03/07/2019	TAVARES Serge
LOCALISATION		RESULTAT	
Sol		AmianteDetecte	

EMPLACEMENT



PRELEVEMENT : 20LAY0001P003			
NOM DU CLIENT	NUMERO DU DOSSIER	PIECE OU LOCAL	
OPH77	20LAY0001 03/07/2019	Placard 1 (Rez de chaussée)	
ELEMENT	DESCRIPTIF DU LABORATOIRE	DATE DE PRELEVEMENT	NOM DE L'OPERATEUR
Dalle de sol	Matériau gris hétérogène	03/07/2019	TAVARES Serge
LOCALISATION		RESULTAT	
Sol		AmianteNonDetecte	

EMPLACEMENT



PRELEVEMENT : 20LAY0001P004

NOM DU CLIENT	NUMERO DU DOSSIER	PIECE OU LOCAL	
OPH77	20LAY0001 03/07/2019	Cuisine (Rez de chaussée)	
ELEMENT	DESCRIPTIF DU LABORATOIRE	DATE DE PRELEVEMENT	NOM DE L'OPERATEUR
Enduit / Peinture béton	Matériau gris en faible quantité non séparable + enduit plâtreux blanc en vrac + peintures multiples non séparable	03/07/2019	TAVARES Serge
LOCALISATION		RESULTAT	
Mur D		AmianteNonDetecte	

EMPLACEMENT



PRELEVEMENT : 20LAY0001P005

NOM DU CLIENT	NUMERO DU DOSSIER	PIECE OU LOCAL	
OPH77	20LAY0001 03/07/2019	Cuisine (Rez de chaussée)	
ELEMENT	DESCRIPTIF DU LABORATOIRE	DATE DE PRELEVEMENT	NOM DE L'OPERATEUR
Enduit / Peinture béton	Enduit plâtreux blanc en vrac + peintures multiples non séparable	03/07/2019	TAVARES Serge
LOCALISATION		RESULTAT	
Plafond		AmianteNonDetecte	

EMPLACEMENT



PRELEVEMENT : 20LAY0001P007			
NOM DU CLIENT	NUMERO DU DOSSIER		PIECE OU LOCAL
OPH77	20LAY0001 03/07/2019		Placard 2 (Rez de chaussée)
ELEMENT	DESCRIPTIF DU LABORATOIRE	DATE DE PRELEVEMENT	NOM DE L'OPERATEUR
Revêtement souple	Revêtement souple beige	03/07/2019	TAVARES Serge
LOCALISATION		RESULTAT	
Sol		AmianteNonDetecte	

EMPLACEMENT

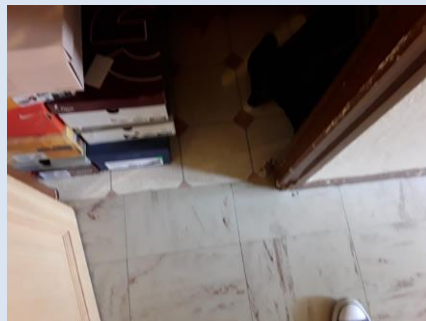

PRELEVEMENT : 20LAY0001P008			
NOM DU CLIENT	NUMERO DU DOSSIER		PIECE OU LOCAL
OPH77	20LAY0001 03/07/2019		Chambre 1 (Rez de chaussée)
ELEMENT	DESCRIPTIF DU LABORATOIRE	DATE DE PRELEVEMENT	NOM DE L'OPERATEUR
Revêtement souple	Revêtement cassant bleu	03/07/2019	TAVARES Serge
LOCALISATION		RESULTAT	
Sol		AmianteNonDetecte	

EMPLACEMENT

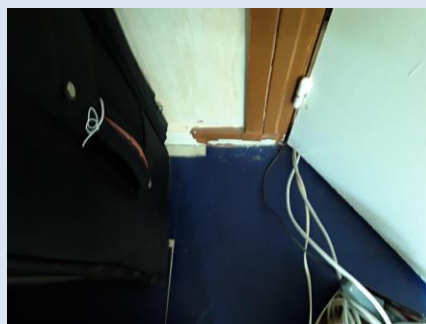

PRELEVEMENT : 20LAY0001P008			
NOM DU CLIENT	NUMERO DU DOSSIER	PIECE OU LOCAL	
OPH77	20LAY0001 03/07/2019	Chambre 1 (Rez de chaussée)	
ELEMENT	DESCRIPTIF DU LABORATOIRE	DATE DE PRELEVEMENT	NOM DE L'OPERATEUR
Revêtement souple	Colle polymère incolore + peinture en faible quantité avec poussières non séparable	03/07/2019	TAVARES Serge
LOCALISATION		RESULTAT	
Sol		AmianteNonDetecte	

EMPLACEMENT

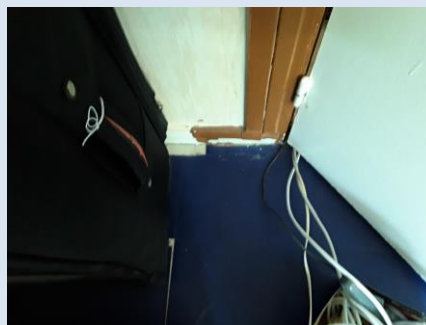

PRELEVEMENT : 20LAY0001P009			
NOM DU CLIENT	NUMERO DU DOSSIER	PIECE OU LOCAL	
OPH77	20LAY0001 03/07/2019	Entrée (Rez de chaussée)	
ELEMENT	DESCRIPTIF DU LABORATOIRE	DATE DE PRELEVEMENT	NOM DE L'OPERATEUR
Enduit / Peinture béton	Enduit plâtreux blanc en vrac + peinture non séparable	03/07/2019	TAVARES Serge
LOCALISATION		RESULTAT	
Plafond		AmianteNonDetecte	

EMPLACEMENT



ANNEXE 3 – PROCES VERBAUX D'ANALYSES



Parc Edonia - Bât. R - Rue de la Terre Adèle - CS n° 66862
35768 SAINT-GREGOIRE CEDEX
Tel : 02.99.35.41.41
Fax : 02.99.35.41.42
www.itga.fr

Accréditation n° 1-5967



Liste des sites et portées disponibles sur www.cofrac.fr

L'accréditation du COFRAC atteste de la compétence des laboratoires pour les seuls essais couverts par l'accréditation qui sont identifiés par le symbole :

RAPPORT SYNTHÉTIQUE D'ANALYSE NUMÉRO IT0719-65485 EN DATE DU 19/07/2019 RECHERCHE ET IDENTIFICATION D'AMIANTE SUR PRELEVEMENT(S) DE MATERIAU(X)

*Ce rapport ne concerne que les échantillons soumis à l'analyse tels qu'ils ont été reçus au laboratoire.
Les informations fournies par le client sont simplement retranscrites et identifiées comme telles.*

Client : AGENCE EHI IDF- (COMPTE MATERIAUX)- EXPERT HABITAT & INDUSTRIE INGENIERIE 2 rue Traversière 78580 LES ALLUETS LE ROI	Réf. Commande ITGA : IT0719-65485 Réf. Commande Client : 20LAY0001--01
--	---

Prélèvement(s) : Reçu au laboratoire le : 08/07/2019

Préparation(s) : Effectuée de façon à être représentative de l'échantillon

- ou
- Pour une analyse au Microscope Optique à Lumière Polarisée (MOLP) : Prélèvement et montage adapté sur lame de microscopie
 - Pour une analyse au Microscope Electronique à Transmission Analytique (META) en fonction de la nature de la prise d'essai :
 - (1) - Broyage en milieu aqueux et récupération des particules sur grilles de microscopie (méthode interne : IT085)
 - (2) - Attaque chimique, broyage et récupération des particules sur grilles de microscopie (méthode interne : IT286)

Technique(s) : - Microscopie Optique à Lumière Polarisée (guide HSG 248 - Appendice 2) : Morphologie et critères optiques
Analytique(s) : La détection de fibres d'amiante optiquement observables est garantie si la teneur est supérieure ou égale à 0,1 % en masse.
ou - Microscopie Electronique à Transmission Analytique (parties pertinentes de la norme NF X 43-050) : Morphologie, EDX et diffraction électronique
La détection de fibres d'amiante est garantie si la teneur est supérieure ou égale à 0,1 % en masse.

Résultat(s) :

Fraction analysée	Technique analytique (Méthode de préparation)	Nombre de préparations	Date d'analyse	Résultat / Variété d'amiante
Réf dossier client : 20LAY0001--01 - 23 SQUARE BEAUREGARD 77140 NEMOURS				Réf échantillon ITGA : IT071907-32366
Réf échantillon client : 20LAY0001P001 / LOGEMENTS COLLECTIFS - - - / Cuisine. Sol Colle carrelage				Description ITGA : Carrelage / Colle grise hétérogène / Joint cassant gris
▣ Carrelage	META (1)	1	19/07/2019	Amiante non détecté / -
▣ Colle grise hétérogène + joint cassant gris non séparable	META (1)	1	19/07/2019	Amiante non détecté / -
Réf dossier client : 20LAY0001--01 - 23 SQUARE BEAUREGARD 77140 NEMOURS				Réf échantillon ITGA : IT071907-32367
Réf échantillon client : 20LAY0001P002 / LOGEMENTS COLLECTIFS - - - / Placard 1. Mur A Enduit Peinture béton				Description ITGA : Matériau gris en vrac / Enduit plâtreux blanc en vrac / Peinture
▣ Matériau gris en vrac non séparable + enduit plâtreux blanc en vrac + peinture non séparable	META (1)	1	19/07/2019	Amiante non détecté / -

La reproduction de ce rapport n'est autorisée que sous sa forme intégrale ; ce rapport ne doit pas être reproduit partiellement sans l'approbation du laboratoire.

Sauf demande particulière et écrite du client, les échantillons sont conservés pendant 6 mois et les rapports pendant 2 ans.

DTA 164-01 rev 07

Page 1/2

RAPPORT SYNTHÉTIQUE D'ANALYSE NUMÉRO IT0719-65485 EN DATE DU 19/07/2019
RECHERCHE ET IDENTIFICATION D'AMIANTE SUR PRELEVEMENT(S) DE MATERIAU(X)

Fraction analysée	Technique analytique (Méthode de préparation)	Nombre de préparations	Date d'analyse	Résultat / Variété d'amiante
Réf dossier client : 20LAY0001-01 - 23 SQUARE BEAUREGARD 77140 NEMOURS Réf échantillon client : 20LAY0001P003 / LOGEMENTS COLLECTIFS - - - / Placard 1 Sol Dalle de sol				
Réf dossier client : 20LAY0001-01 - 23 SQUARE BEAUREGARD 77140 NEMOURS		Réf échantillon ITGA : IT071907-32368		
Réf échantillon client : 20LAY0001P003 / LOGEMENTS COLLECTIFS - - - / Placard 1 Sol Dalle de sol		Description ITGA : Dalle dure cassante beige / Colle bitumineuse noire / Ragrage gris / Sous couche de ragrage blanche en faible quantité / Matériau gris hétérogène		
* Dalle dure cassante beige	META (2)	1	19/07/2019	Présence de fibres d'amiante / Chrysotile
* Colle bitumineuse noire + ragrage gris non séparable + sous couche de ragrage blanche en faible quantité non séparable	MOLP	1	18/07/2019	Présence de fibres d'amiante / Chrysotile
* Matériau gris hétérogène	META (1)	1	19/07/2019	Amiante non détecté / -
Réf dossier client : 20LAY0001-01 - 23 SQUARE BEAUREGARD 77140 NEMOURS Réf échantillon client : 20LAY0001P004 / LOGEMENTS COLLECTIFS - - - / Cuisine Mur D Enduit Peinture béton				
Réf dossier client : 20LAY0001-01 - 23 SQUARE BEAUREGARD 77140 NEMOURS		Réf échantillon ITGA : IT071907-32369		
Réf échantillon client : 20LAY0001P004 / LOGEMENTS COLLECTIFS - - - / Cuisine Mur D Enduit Peinture béton		Description ITGA : Matériau gris en faible quantité / Enduit plâtreux blanc en vrac / Peintures multiples		
* Matériau gris en faible quantité non séparable + enduit plâtreux blanc en vrac + peintures multiples non séparable	META (1)	1	19/07/2019	Amiante non détecté / -
Réf dossier client : 20LAY0001-01 - 23 SQUARE BEAUREGARD 77140 NEMOURS Réf échantillon client : 20LAY0001P005 / LOGEMENTS COLLECTIFS - - - / Cuisine Plafond Enduit Peinture béton				
Réf dossier client : 20LAY0001-01 - 23 SQUARE BEAUREGARD 77140 NEMOURS		Réf échantillon ITGA : IT071907-32370		
Réf échantillon client : 20LAY0001P005 / LOGEMENTS COLLECTIFS - - - / Cuisine Plafond Enduit Peinture béton		Description ITGA : Enduit plâtreux blanc en vrac / Peintures multiples		
* Enduit plâtreux blanc en vrac + peintures multiples non séparable	META (1)	1	19/07/2019	Amiante non détecté / -
Réf dossier client : 20LAY0001-01 - 23 SQUARE BEAUREGARD 77140 NEMOURS Réf échantillon client : 20LAY0001P007 / LOGEMENTS COLLECTIFS - - - / Placard 2 Sol Revêtement souple				
Réf dossier client : 20LAY0001-01 - 23 SQUARE BEAUREGARD 77140 NEMOURS		Réf échantillon ITGA : IT071907-32371		
Réf échantillon client : 20LAY0001P007 / LOGEMENTS COLLECTIFS - - - / Placard 2 Sol Revêtement souple		Description ITGA : Revêtement souple beige		
* Revêtement souple beige	META (1)	1	19/07/2019	Amiante non détecté / -
Réf dossier client : 20LAY0001-01 - 23 SQUARE BEAUREGARD 77140 NEMOURS Réf échantillon client : 20LAY0001P008 / LOGEMENTS COLLECTIFS - - - / Chambre 1 Sol Revêtement souple				
Réf dossier client : 20LAY0001-01 - 23 SQUARE BEAUREGARD 77140 NEMOURS		Réf échantillon ITGA : IT071907-32372		
Réf échantillon client : 20LAY0001P008 / LOGEMENTS COLLECTIFS - - - / Chambre 1 Sol Revêtement souple		Description ITGA : Revêtement cassant bleu / Colle polymère incolore / Peinture en faible quantité avec poussières		
* Revêtement cassant bleu	META (1)	1	19/07/2019	Amiante non détecté / -
* Colle polymère incolore + peinture en faible quantité avec poussières non séparable	META (2)	1	19/07/2019	Amiante non détecté / -
Réf dossier client : 20LAY0001-01 - 23 SQUARE BEAUREGARD 77140 NEMOURS Réf échantillon client : 20LAY0001P009 / LOGEMENTS COLLECTIFS - - - / Entrée Plafond Enduit Peinture béton				
Réf dossier client : 20LAY0001-01 - 23 SQUARE BEAUREGARD 77140 NEMOURS		Réf échantillon ITGA : IT071907-32373		
Réf échantillon client : 20LAY0001P009 / LOGEMENTS COLLECTIFS - - - / Entrée Plafond Enduit Peinture béton		Description ITGA : Enduit plâtreux blanc en vrac / Peinture		
* Enduit plâtreux blanc en vrac + peinture non séparable	META (1)	1	19/07/2019	Amiante non détecté / -

Validé par : Céline BLIN - Analyste MET



La reproduction de ce rapport n'est autorisée que sous sa forme intégrale ; ce rapport ne doit pas être reproduit partiellement sans l'approbation du laboratoire.

Sauf demande particulière et écrite du client, les échantillons sont conservés pendant 6 mois et les rapports pendant 2 ans.

DTA 164-01 rev 07

Page 2/2

ATTESTATION(S)



Votre attestation Responsabilité Civile

AXA France IARD dont le siège social se situe 313, Terrasses de l'Arche 92727 Nanterre Cedex atteste que :
EXPERT HABITAT & INDUSTRIE INGENIERIE
21 ROUTE D ALBERT
62450 AVESNES LES BAPAUME

Est titulaire du contrat d'assurance n° 10158549604 ayant pris effet le 01/03/2018.
Ce contrat garantit les conséquences pécuniaires de la Responsabilité civile pouvant lui incomber du fait de l'exercice des activités de **DIAGNOSTICS TECHNIQUES IMMOBILIERS** suivantes :

ETAT MENTIONNANT LA PRESENCE OU L'ABSENCE DE MATERIAUX CONTENANT DE L'AMIANTE
DIAGNOSTIC TECHNIQUE AMIANTE
DIAGNOSTIC AMIANTE PARTIES PRIVATIVES
CONTROLE PERIODIQUE (AMIANTE)
CONTROLE VISUEL APRES TRAVAUX (PLOMB - AMIANTE)
REPERAGE AMIANTE AVANT/ APRES TRAVAUX ET DEMOLITION
REPERAGE AMIANTE ET D'HAP SUR SURFACE BITUMEE ET ENROBES
DIAGNOSTIC PLOMB DANS L'EAU
CONSTAT DES RISQUES D'EXPOSITION AU PLOMB (CREP)
DIAGNOSTIC DE RISQUE D'INTOXICATION AU PLOMB DANS LES PEINTURES (DRIPP)
RECHERCHE DE PLOMB AVANT TRAVAUX / DEMOLITION
ETAT RELATIF A LA PRESENCE DE TERMITES
ETAT PARASITAIRE (MERULES, VRILLETTES, LYCTUS)
INFORMATION SUR LA PRESENCE DE RISQUE DE MERULE (LOI ALLUR)
MESURAGE LOI CARREZ ET LOI BOUTIN
CALCULS DES MILLIEMES - TANTIEMES DE COPROPRIETE ET REALISATION DE PLANS ASSOCIES SELON LES TEXTES SUIVANTS : LOI 65-557 DU 10 JUILLET 1965, DECRET 67-223 DU 17 MARS 1967, DECRET 2004- 479 du 27 mai 2004 ET SUIVANTS FIXANT LE STATUT DE LA COPROPRIETE DES IMMEUBLES BATIS.
ETAT DE L'INSTALLATION INTERIEURE DE GAZ
ETAT DES RISQUES NATURELS, MINIERES ET TECHNOLOGIQUES (ENRNMT)
DIAGNOSTIC DE PERFORMANCE ENERGETIQUE DPE INDIVIDUEL POUR MAISONS INDIVIDUELLES, APPARTEMENTS ET LOTS TERTIAIRES AFFECTES A DES IMMEUBLES A USAGE PRINCIPAL D'HABITATION, AINSI QUE LES ATTESTATIONS DE PRISE EN COMPTE DE LA REGLEMENTATION THERMIQUE.

ETAT DES LIEUX LOCATIFS
DIAGNOSTIC DE SECURITE PISCINE
CERTIFICAT DE DECENCE ET CERTIFICAT DE TRAVAUX DE REHABILITATION
DIAGNOSTIC POUR OBTENTION DE PRET A TAUX ZERO INFILTROMETRIE-MESURES DE PERMEABILITE DU BATIMENT ET DES RESEAUX AERAIQUES
THERMOGRAPHIE INFRAROUGE
DIAGNOSTIC RADON : UNIQUEMENT POUR MAISONS INDIVIDUELLES ET IMMEUBLES D'HABITATION, A L'EXCLUSION DES ERP.
DIAGNOSTIC DANS LE CADRE DE LA LOI SRU AVANT MISE EN COPROPRIETE
DIAGNOSTIC DECHETS DE CHANTIER - ARTICLES R 111-43 A R 111-49 DU CODE DE LA CONSTRUCTION ET DE L'HABITATION
DOCUMENT UNIQUE D'EVALUATION DES RISQUES COPROPRIETE - Articles L 230-2, III, R 230-1 DU CODE DU TRAVAIL
DIAGNOSTIC TECHNIQUE GLOBAL (DTG) POUR LES COPROPRIETES - LOI N° 2014-366 POUR L'ACCES AU LOGEMENT ET UN URBANISME RENOVE « ALUR », A L'EXCLUSION DE MISSIONS RELEVANT D'UN PROFESSIONNEL DE LA VENTE OU DE LA LOCATION DE BIENS IMMOBILIERS.
DIAGNOSTIC ACCESSIBILITE HANDICAPES
EXPERTISE EN VALEUR VENALE ET LOCATIVE (SOUS RESERVE D'OBTENTION DE FORMATION)
ETAT DESCRIPTIF DE DIVISION
CENTRE DE FORMATION
MESURES D'EMPOUSSIEREMENT AMIANTE AVEC STRATEGIE D'ECHANTILLONAGE
DIAGNOSTIC QUALITE DE L'AIR INTERIEUR
VERIFICATION PERIODIQUE ET INITIALE DES INSTALLATIONS ELECTRIQUES

PEFC 10-31-14893 / Certifié PEFC

 N° 100000109 2008-202

La garantie Responsabilité civile professionnelle s'exerce à concurrence de 5.000.000 € par sinistre et par année d'assurance.
La présente attestation est valable du 1^{er} JANVIER 2019 au 31 DECEMBRE 2019 et ne peut engager l'assureur au-delà des limites et conditions du contrat auquel elle se réfère.
Ce contrat permet à l'assuré de satisfaire à l'obligation d'assurance de responsabilité civile professionnelle résultant des dispositions de l'article R271-2 du Code de la Construction et de l'Habitation (décret n° 2006-1114 du 5 septembre 2006 relatif aux diagnostics techniques immobiliers) pour l'établissement des documents visés à l'article L271-4 dudit Code.
L'assuré doit être titulaire d'une certification de compétence en cours de validité délivrée par un organisme accrédité dans le domaine de la construction ou employer des salariés ou être constituée de personnes physiques qui disposent de ladite certification de compétence en cours de validité pour l'établissement des documents visés aux articles L271-4 et L134-1 du code de la Construction et de l'Habitation.
A défaut la garantie n'est pas acquise.

Le présent document, établi par AXA, est valable jusqu'au 31 DECEMBRE 2019 sous réserve du paiement des cotisations. Il a pour objet d'attester l'existence d'un contrat. Il ne constitue toutefois pas une présomption d'application des garanties et ne peut engager AXA au-delà des clauses, conditions et limites du contrat auquel il se réfère. Les exceptions de garantie opposables au souscripteur le sont également aux bénéficiaires de l'indemnité (résiliation, nullité, règle proportionnelle, exclusions, déchéances, ...).

Toute adjonction autre que le cachet et la signature du représentant de la Société est réputée non écrite.

Fait à Pessac, le 26/11/2018
Pour la compagnie

CERTIFICAT DE COMPETENCES



PLANCHE DE REPÉRAGE	Zone : Rez de chaussée	Vue de dessus
Auteur : TAVARES Serge	Bien : 20LAY0001 - LOGEMENT 1 23 SQUARE BEAUREGARD 77140 NEMOURS	Chaque support/équipement identifié a fait l'objet d'un sondage par le technicien

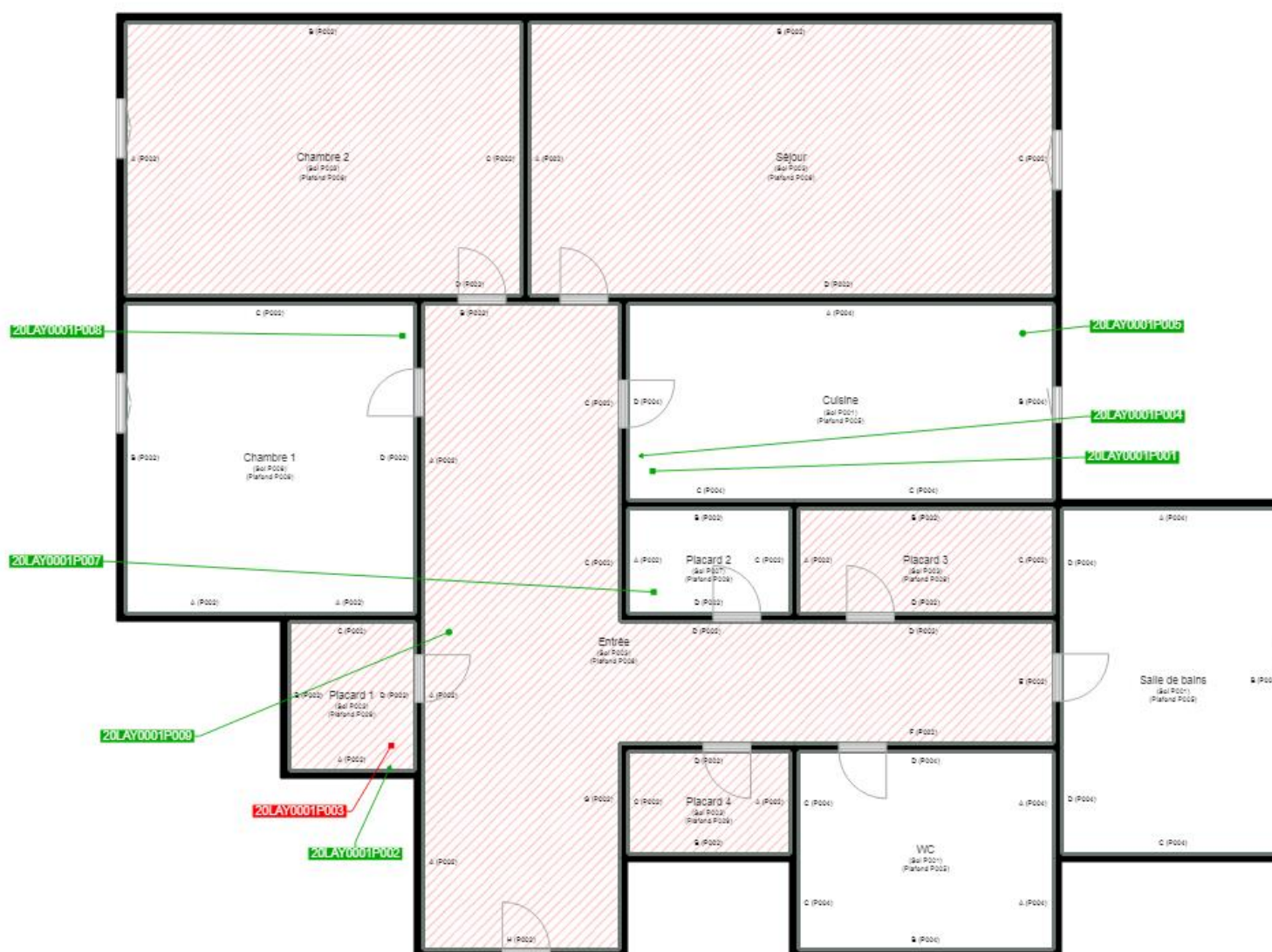

Cloisons Plaques de plâtre
Murs Bois
Murs Brique
Murs périphériques / Plaques de plâtre
Murs carreaux de plâtre
Murs Béton / Enduit
Murs porteurs et/ou mur de refend / Plaques de plâtre
Murs périphériques / Doublage (plaque de plâtre + isolant)
Torchis
Murs Amiantés
Murs Brique / Enduit
Murs Brique plâtrière
Murs Pierre

Murs amiantés
■ Prélèvements de sol amianté
■ Prélèvements de sol non amiantés
● Prélèvements de plafond amiantés
● Prélèvements de plafond non amiantés
→ Prélèvements de mur amiantés
→ Prélèvements de mur non amiantés
X Autres types de prélèvements amiantés
X Autres types de prélèvements non amiantés
/// Sols amiantés
/// Plafonds amiantés
⊗ Sols et plafonds amiantés
⊕ Conduits amiantés
⊕ Conduits non amiantés